



ZEPHIA[®]

Avenue

Personalwesen



Zusatzpaket zum Hauptpaket
Warenwirtschaft

Die Unternehmensressource Arbeit gehört zu den entscheidenden Erfolgsfaktoren in mittelständischen Unternehmen. Aus diesem Grund sollte auch die Planung und Verwaltung der Bewerber, Mitarbeiter und Praktikanten höchsten Anforderungen entsprechen. Das Hauptpaket Warenwirtschaft von ZEPHIR beinhaltet bereits die wesentlichen Standards zur Verwaltung Ihres Personals. Darüberhinaus jedoch bietet das Zusatzpaket Personalwesen weitere Funktionen an, die für Unternehmen mit dem Wunsch nach professioneller Personalarbeit ideal geeignet sind.



Mit der Lizenz Personalwesen haben Sie in ZEPHIR Zugriff auf alle Menüs, mit denen Sie die Aufgaben einer Personalabteilung ausführen. Die zu verwaltenden Personaldaten werden in den einzelnen themenspezifischen Karteireitern Personal, Kontakte, Planung, Faktura, Vertrauliches und Dokumente abgespeichert. In Kontakte führen Sie die Kommunikation und die Termine. Zeit- und Schichtplanung sowie die Verwaltung der Qualifikationen sind in Kartei Planung ver-

ankert. In Kartei Faktura sind bank- und lohntechnische Daten sowie Steuerangaben hinterlegt. Vertrauliche Daten speichert die persönlichen Daten der Mitarbeiter, die einer erhöhten Vertraulichkeit unterliegen. Im Karteireiter Dokumente ist ein DMS integriert, um Dateien sowie zusätzliche Textinformationen zu speichern.

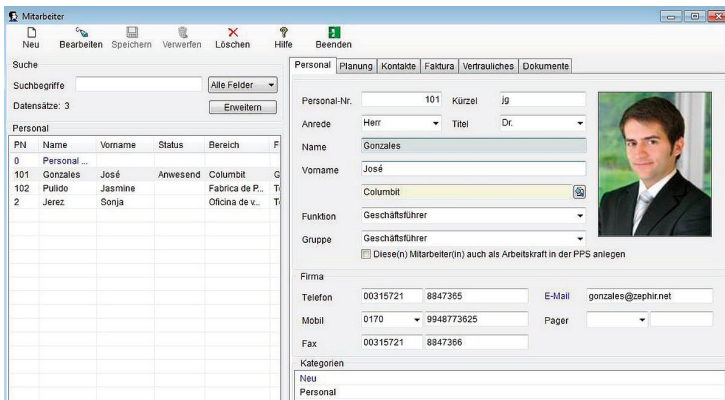

Im Menü Zeitwirtschaft werden alle arbeitszeitlichen Daten verwaltet und berechnet. Die Anwesenheiten (Eingabe manuell oder über eine Schnittstelle zu externen Erfassungsterminals), Zuordnung von geleisteten Stunden zu Projekten, Urlaub, Fehlzeiten (Krankheiten, Kur, Mutterschutz, Streik u.s.w.), sowie das kumulierte Stundensaldo sind übersichtlich in den entsprechenden Karteireitern aufgeteilt.

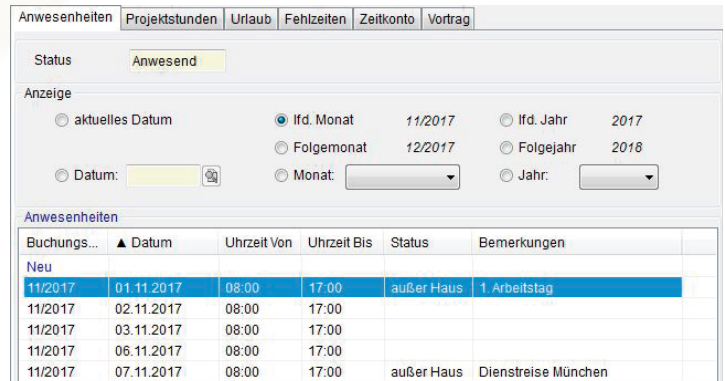

Buchungs...	Datum	Uhrzeit Von	Uhrzeit Bis	Status	Bemerkungen
11/2017	01.11.2017	08:00	17:00	außer Haus	1 Arbeitstag
11/2017	02.11.2017	08:00	17:00		
11/2017	03.11.2017	08:00	17:00		
11/2017	06.11.2017	08:00	17:00		
11/2017	07.11.2017	08:00	17:00	außer Haus	Dienstreise München

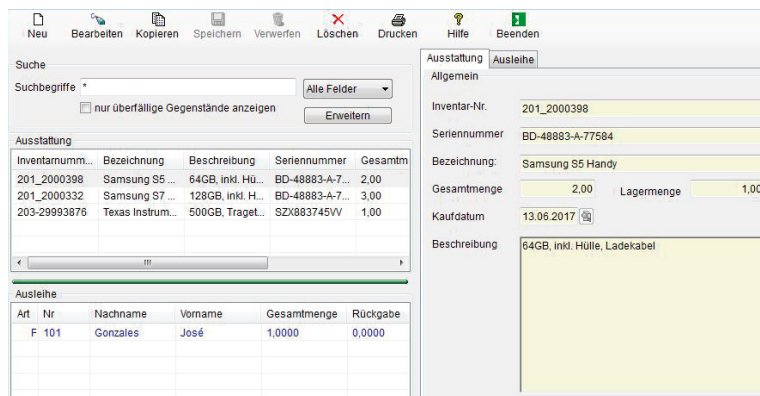

Art	Nr	Nachname	Vorname	Gesamtmenge	Rückgabe
F	101	Gonzales	José	1,0000	0,0000

Im Menü Ausstattung und Ausleihe können Sie Ausstattungsgegenstände des Unternehmens (unabhängig vom Anlagevermögen) verwalten und an Mitarbeiter ausleihen. Dadurch verlieren Sie nie die Übersicht.

Mit dem Menü Arbeitsplätze steht Ihnen ein leistungsfähiges Werkzeug für die Verwaltung der Mitarbeiterplätze zur Verfügung. Planungen in die Zukunft und Vermeidung von Doppelbelegungen sind nun möglich.

Neben den festangestellten Mitarbeitern können Sie auch Fremdpersonal (Personaldienstleister oder Freiberufler) sowie Bewerber verwalten. Nur durch einen Klick sind Bewerber in den Personalstamm aufgenommen und alle Daten wie Kontakte, Termine und Stammdaten bleiben erhalten.

Die flexible Schicht- und Einsatzplanung ermöglicht die Abbildung von Zeitabläufen im Personalwesen und garantiert nicht zuletzt durch ihre Übersichtlichkeit eine ideale Ressourcenverwaltung. Durch die Verbindung mit der Produktion können Sie sogar die in der PPS eingesetzten Ressourcen anzeigen.

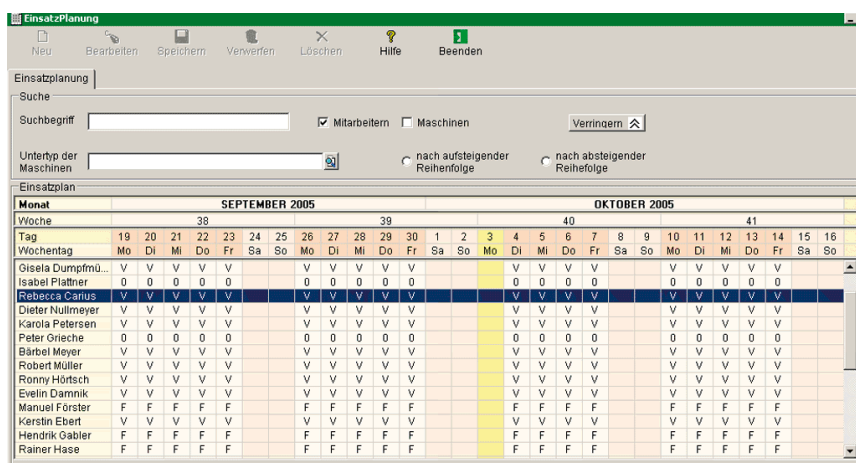

Monat	SEPTEMBER 2005														OKTOBER 2005													
Woche	19	20	21	22	23	24	25	26	27	28	29	30	1	2	3	4	5	6	7	8	9	10	11	12	13	14	15	16
Wochentag	Mo	Di	Mi	Do	Fr	Sa	So	Mo	Di	Mi	Do	Fr	Sa	So	Mo	Di	Mi	Do	Fr	Sa	So	Mo	Di	Mi	Do	Fr	Sa	So
Gisela Dumpsfö...	V	V	V	V	V			V	V	V	V	V				V	V	V	V			V	V	V	V	V	V	V
Isabel Plötner	0	0	0	0	0			0	0	0	0	0				0	0	0	0			0	0	0	0	0	0	0
Rebecca Carius	V	V	V	V	V			V	V	V	V	V				V	V	V	V			V	V	V	V	V	V	V
Dieter Nullmeyer	V	V	V	V	V			V	V	V	V	V				V	V	V	V			V	V	V	V	V	V	V
Karola Petersen	V	V	V	V	V			V	V	V	V	V				V	V	V	V			V	V	V	V	V	V	V
Peter Grieche	0	0	0	0	0			0	0	0	0	0				0	0	0	0			0	0	0	0	0	0	0
Bärbel Meyer	V	V	V	V	V			V	V	V	V	V				V	V	V	V			V	V	V	V	V	V	V
Robert Müller	V	V	V	V	V			V	V	V	V	V				V	V	V	V			V	V	V	V	V	V	V
Romy Hirtsch	V	V	V	V	V			V	V	V	V	V				V	V	V	V			V	V	V	V	V	V	V
Evelin Darnik	V	V	V	V	V			V	V	V	V	V				V	V	V	V			V	V	V	V	V	V	V
Manuel Förster	F	F	F	F	F			F	F	F	F	F				F	F	F	F			F	F	F	F	F	F	F
Kerstin Ebert	V	V	V	V	V			V	V	V	V	V				V	V	V	V			V	V	V	V	V	V	V
Hendrik Gabler	F	F	F	F	F			F	F	F	F	F				F	F	F	F			F	F	F	F	F	F	F
Rainer Hase	F	F	F	F	F			F	F	F	F	F				F	F	F	F			F	F	F	F	F	F	F

Das vollständig in die Softwarearchitektur integrierte Zusatzpaket ZEPHIR Personalwesen kann Ihnen unnötigen Verwaltungsaufwand ersparen und läßt sich durch diverse Anpassungsmöglichkeiten auf die Geschäftsabläufe jedes Unternehmens übertragen. Es passt sich somit dem Unternehmenswachstum an.

Kennzeichen

universell

- ▶ Geeignet für alle Arten von Unternehmen
- ▶ Einsatz in Warenwirtschaft und Produktion möglich

komfortabel

- ▶ Schnelle und selbsterklärende Eingaben sowie Auswertungen auf Knopfdruck

praxisnah

- ▶ erpobt in verschiedenen Branchen
- ▶ Übersichtlichkeit ist der Anfang vom Erfolg
- ▶ Ihr Unternehmen soll wachsen und nicht die Verwaltung

Kontakt

JENTECH Datensysteme AG
Göschwitzer Str. 38
D-07745 Jena

Tel.: (+49) 36 41 / 629-0

Fax.: (+49) 36 41 / 629-77

Web: www.zephir.net/www.jentech.de

Email: info@zephir.net

Hotline: 03641-629-90 Software
03641-629-92 Hardware

Ihr ZEPHIR Partner



Unternehmenssoftware
Warenwirtschaft
Produktion
Rechnungswesen



Fertigungsplanung
und
Produktionssteuerung



Logistik,
Konsignation
und VDA